



Imágenes obtenidas como referencia

Perspectiva interior del Mirador de Abrante. Vista del espacio generado por la cafetería y el mirador principal de vidrio estructural a su izquierda

El objetivo del proyecto es el acondicionamiento del Mirador de Abrante (situado en la Isla de La Gomera), dotándolo de una infraestructura adecuada que pueda dar servicio a un número cada vez mayor de visitantes.  
"Este lugar presenta unas condiciones ideales para ubicar un mirador en el que se ofrezcan varios servicios, tales como restauración e información. Se llega por una carretera que precisa de acciones de limpieza y mantenimiento. El mirador en sí requiere de una actuación integral, de tal forma que se brinde al visitante toda una serie de servicios, desde un punto de información, a un servicio de restauración, hasta un lugar de descanso para los senderistas. Las infraestructuras necesarias deberán estar integradas en el medio, evitando en todo momento el impacto visual."

El Mirador de Abrante está localizado en lo alto del centro urbano de Agulo, en la zona conocida como el Barrio de la Palmita, dentro del término municipal de Agulo, al Noreste de la Isla de La Gomera, sobre el macizo montañoso que separa y delimita los dos sectores en los que se divide el municipio, la zona baja de Agulo Casco y la zona alta de sobre Agulo y Las Rosas. Desde el Mirador de Abrante se puede disfrutar de una panorámica de todo el pueblo y la Villa de Agulo y los tres núcleos principales que componen la parte baja del municipio: El Charco y Las Casas en la cercanía y La Montañeta, que está algo más alejado, siempre con el sur de la isla de Tenerife y el Teide al fondo.

Ayuntamiento



Vistas desde el Mirador de Abrante. Abajo Municipio de Agulo.

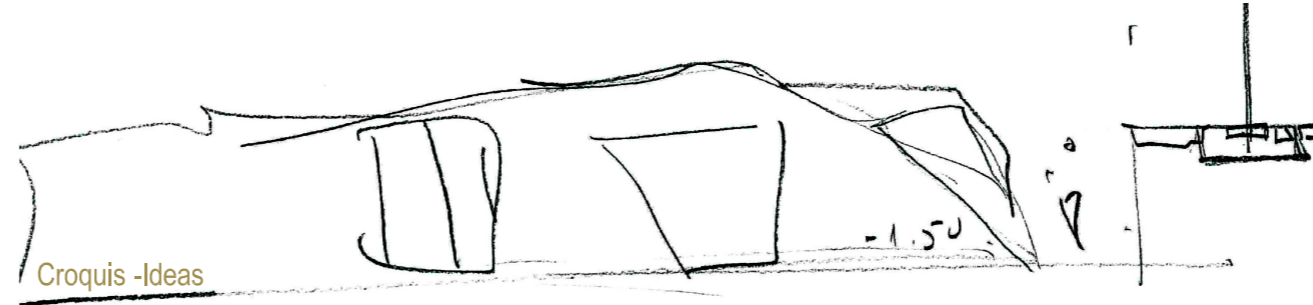

Croquis -Ideas



Imágenes obtenidas como referencia

Perspectiva interior del Mirador de Abrante. Vista generada desde el mostrador de la cafetería junto con los elementos verticales de vidrio que enmarcan la visión panorámica del entorno.

La escena de este paisaje precisa de un mirador. El proyecto trata de potenciar la singularidad de este paisaje y de activar el factor sorpresa en su descubrimiento.

Una zona de aparcamiento, con una zona de recreo, un punto de encuentro, un conjunto de terrazas, un punto de congregación,.....

El volumen del mirador está suspendido respecto al terreno por el vidrio y se vuelve ingravido y detrás de este espacio existe el muro de hormigón que ata la vista al individuo. El espacio se interrelaciona con la extensión de los muros, taludes y rampas que formalizan el salto de cota desde el acceso hasta el mirador, filtro entre lo urbano y la naturaleza.

Dos cubiertas albergan dos volúmenes, uno de los cuales es como una gran ventana abierta con un cerramiento de vidrio que no rompe la continuidad visual y recoge el reflejo del entorno que ha determinado toda la actuación.

Emplazamiento

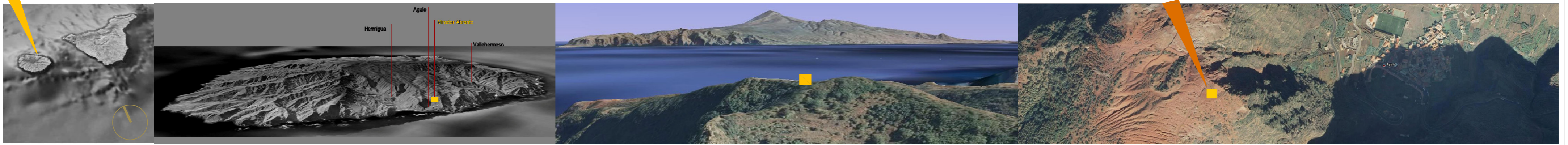

Isla de La Gomera

Vista de la Isla de Tenerife desde el Mirador de Abrante

Mirador de Abrante. Emplazamiento. Abajo, Municipio de Agulo.

## DESCRIPCIÓN DEL PROYECTO

El terreno en el que se sitúa El Nuevo Mirador de Abrante, se encuentra dentro del Sistema General Municipal (SGM) del Municipio de Agulo. En un inicio se establecen tres zonas claramente diferenciadas como zonificación espacial para la nueva propuesta arquitectónica; y son:

- 1.- Zona de aparcamientos y accesos, dispuesta a la cota 0,00 m.
- 2.- Zona común A (terreno natural), dispuesta a la cota 0,00 m.
- 3.- Zona de emplazamiento de la edificación, dispuesta a la cota -1,50m, el objetivo de generar una zona a un metro y medio por debajo de la cota de referencia es para garantizar las vistas ya existentes en el lugar y disponer de una edificación claramente integrada en el entorno.

Al lugar del emplazamiento del proyecto se puede acceder por tráfico rodado así como a través de los diferentes senderos que se encuentran en la zona. Todos estos accesos tendrán su punto de confluencia en la Zona común A que sigue conservando las preexistencias del lugar, a partir de aquí se dispone de los accesos a la cota -1,50m mediante la rampa de accesibilidad como por las escaleras.

En este punto se dispone de la superficie destinada a la edificación, disponiendo primero de una plaza de congregación que rodea al mirador así como la importancia de conservar en todo momento las vistas que genera el lugar. Una única pieza de hormigón visto y cubiertas inclinadas no transitable albergará las necesidades del programa. Se dispondrán de cinco espacios interiores diferentes vinculados entre sí, y son: la recepción, espacio polivalente, cafetería-comensales, cocina y la pieza de vidrio estructural a modo de mirador que prolonga la zona polivalente hacia el vacío.

Como preexistencia significativa, la zona dispone de cuatro pequeños miradores cuya intención es acercar tímidamente al visitante al vacío. Esta iniciativa va a ser fomentada en su totalidad y así se ha tenido en cuenta en la fase de diseño del proyecto. Las plataformas de los miradores se disponen ahora en las siguientes cotas: mirador nº1 cota 0,00 m., mirador nº2 cota -0,76 m., mirador nº3 cota -1,50 m., y el mirador principal de vidrio estructural a la cota -1,50 m cuyo acceso será desde el interior del mirador. Los antepechos de los miradores 1, 2, y 3 serán de vidrio laminado y se conservarán los muros de mampostería de piedra a tres caras tanto aquí como en el resto de las zonas del proyecto que así se precise.

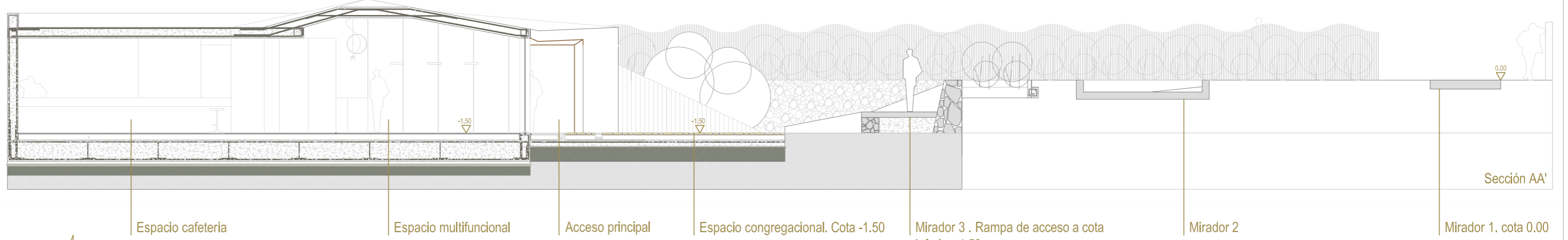

Espacio cafetería

Espacio multifuncional

Acceso principal

Espacio congregacional. Cota -1.50

Mirador 3. Rampa de acceso a cota inferior -1.50

Mirador 2

Mirador 1. cota 0.00

Sección AA'

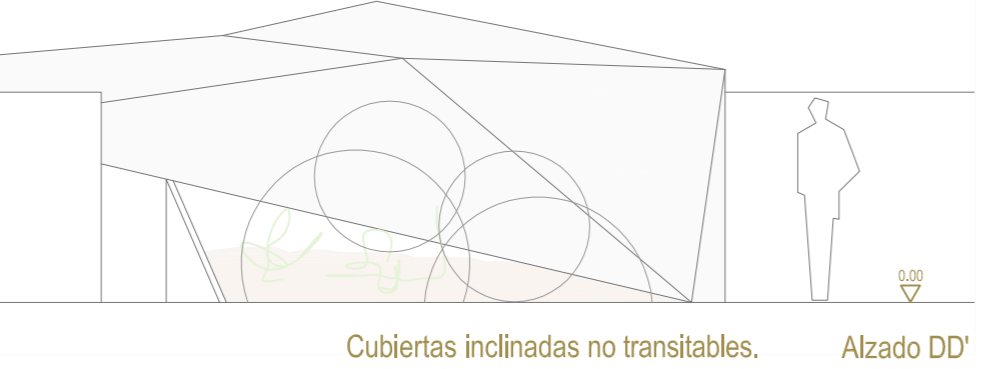
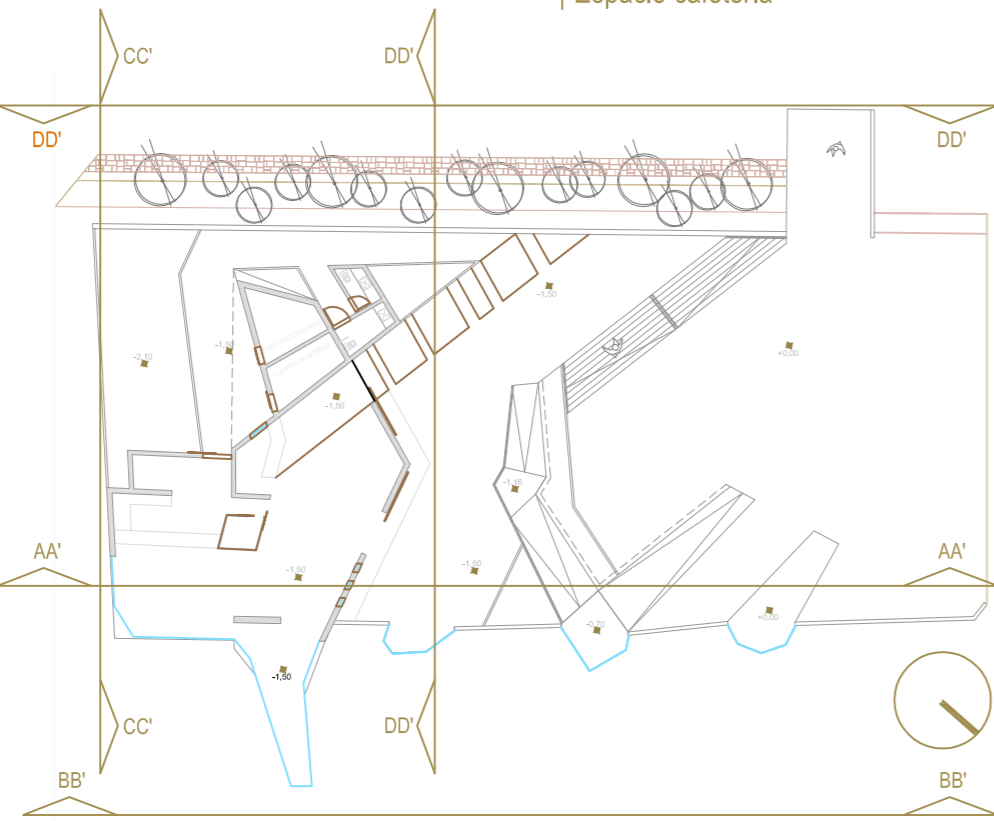

Alzado BB'

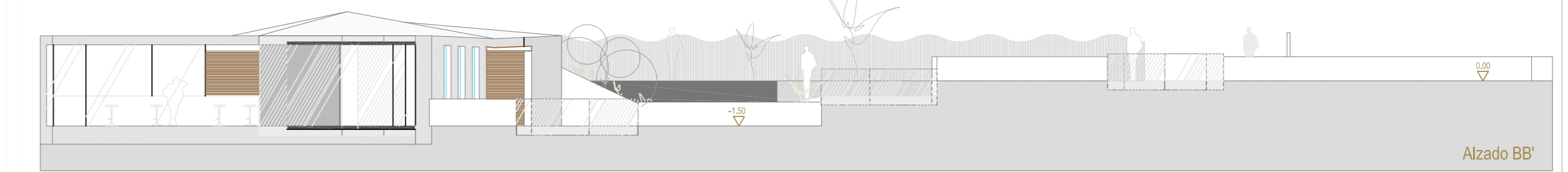

Alzado CC'

Cubiertas inclinadas no transitable. Alzado DD'

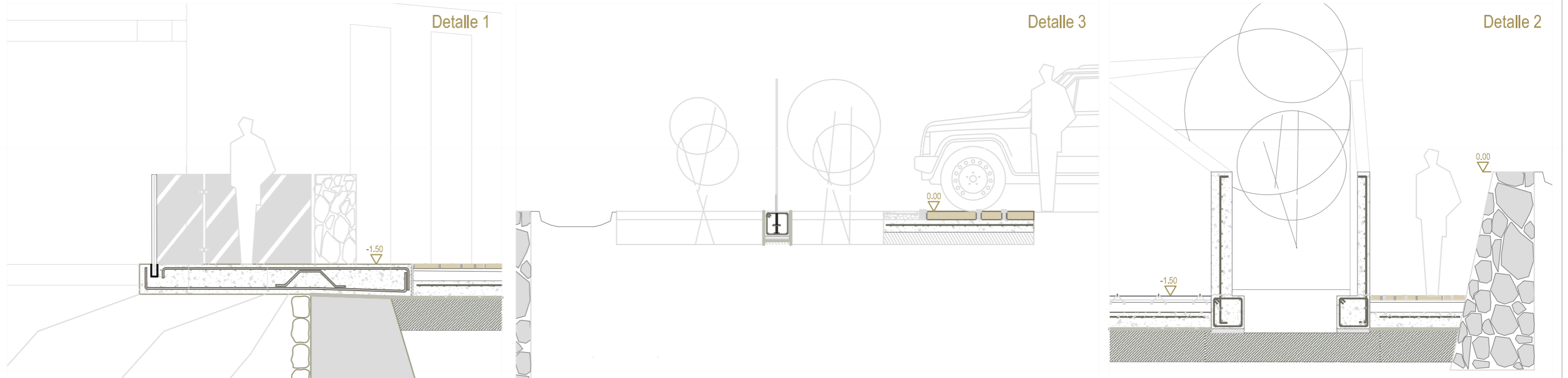

Detalle 1

Detalle 3

Detalle 2

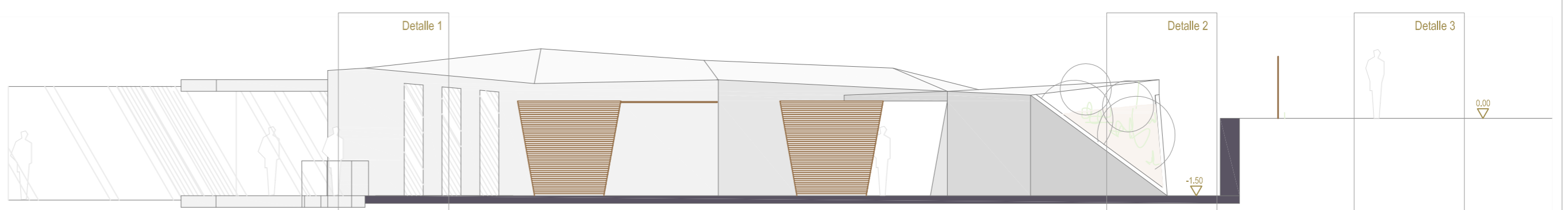

Alzado DD'

El terreno en el que se sitúa El Nuevo Mirador de Abrante, se encuentra dentro del Sistema General Municipal (SGM) del Municipio de Agulo. En un inicio se establecen tres zonas claramente diferenciadas como zonificación espacial para la nueva propuesta arquitectónica; y son: 1.- Zona de aparcamientos y accesos, dispuesta a la cota 0,00 m. 2.- Zona común A (terreno natural), dispuesta a la cota 0,00 m. 3.- Zona de emplazamiento de la edificación, dispuesta a la cota -1,50m, el objetivo de generar una zona a un metro y medio por debajo de la cota de referencia es para garantizar las vistas ya existentes en el lugar y disponer de una edificación claramente integrada en el entorno. Al lugar del emplazamiento del proyecto se puede acceder por tráfico rodado así como a través de los diferentes senderos que se encuentran en la zona. Todos estos accesos tendrán su punto de confluencia en la Zona común A que sigue conservando las preexistencias del lugar, a partir de aquí se dispone de los accesos a la cota -1,50m mediante la rampa de accesibilidad como por las escaleras.

En este punto se dispone de la superficie destinada a la edificación, disponiendo primero de una plaza de congregación que rodea al mirador así como la importancia de conservar en todo momento las vistas que genera el lugar. Una única pieza de hormigón visto y cubiertas inclinadas no transitable albergará las necesidades del programa. Se dispondrán de cinco espacios interiores diferentes vinculados entre sí, y son: la recepción, espacio polivalente, cafetería-comensales, cocina y la pieza de vidrio estructural a modo de mirador que prolonga la zona polivalente hacia el vacío. Como preexistencia significativa, la zona dispone de cuatro pequeños miradores cuya intención es acercar tímidamente al visitante al vacío. Esta iniciativa va a ser fomentada en su totalidad y así se ha tenido en cuenta en la fase de diseño del proyecto. Las plataformas de los miradores se disponen ahora en las siguientes cotas: mirador nº1 cota 0,00 m., mirador nº2 cota -0,76 m., mirador nº3 cota -1,50 m., y el mirador principal de vidrio estructural a la cota -1,50 m cuyo acceso será desde el interior del mirador. Los antepechos de los miradores 1, 2, y 3 serán de vidrio laminado y se conservarán los muros de mampostería de piedra a tres caras tanto aquí como en el resto de las zonas del proyecto que así se precise.

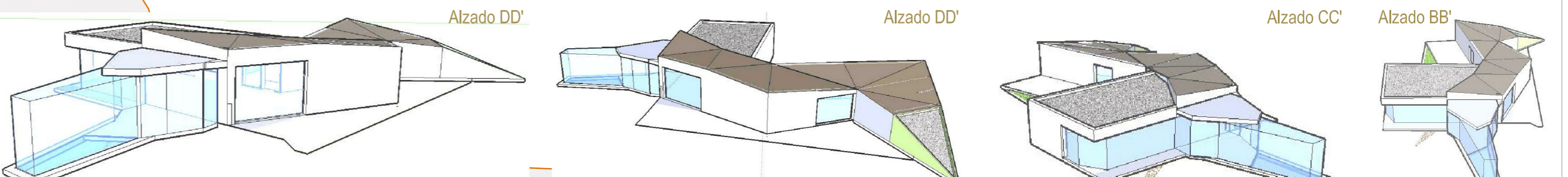

Alzado DD'

Alzado DD'

Alzado CC'

Alzado BB'