

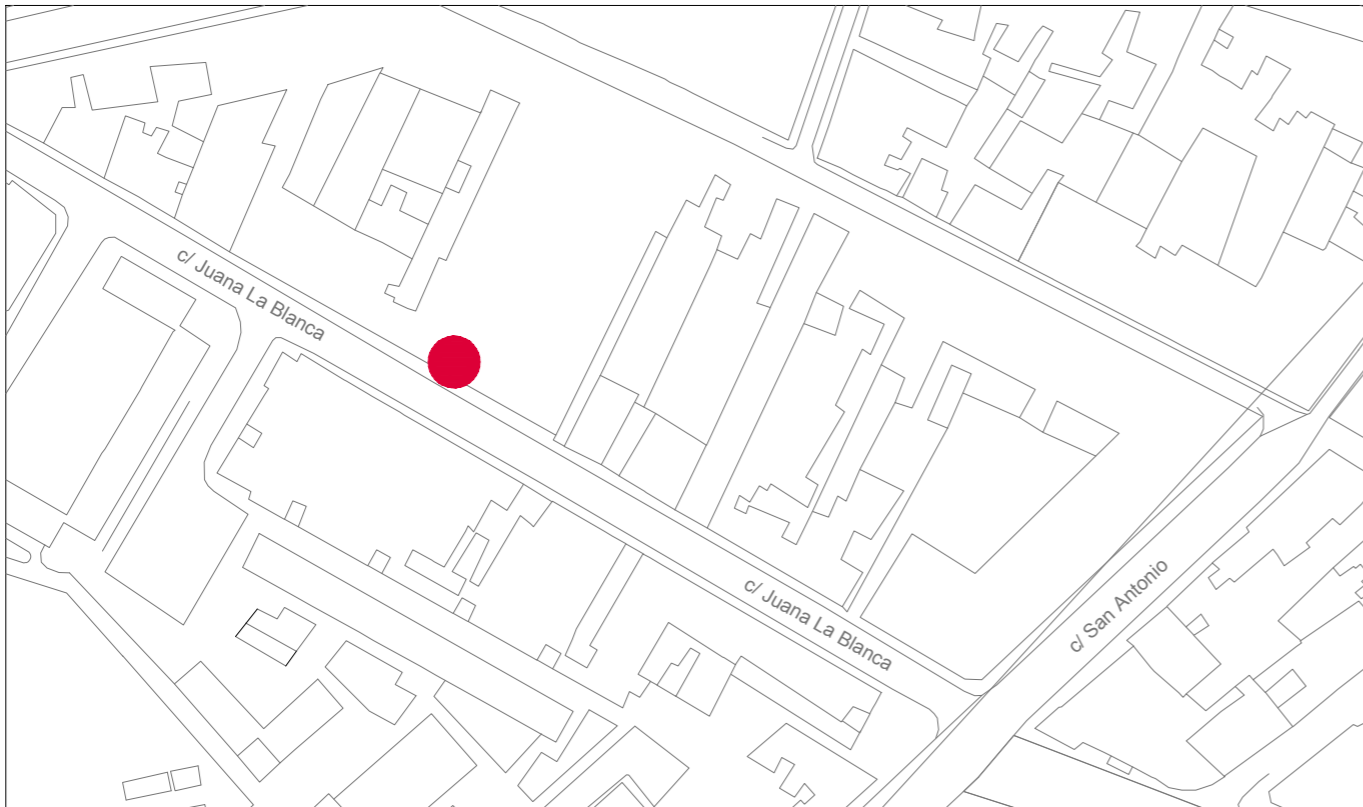

T.M. San Cristóbal de La Laguna

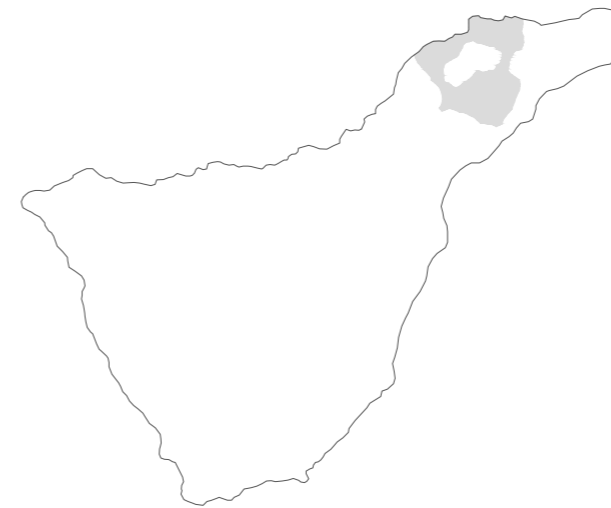

c/ Juana La Blanca, Nº 28.



Proyecto de Adecuación / Local Comercial
Promotro **Maderas SANTANA S.L**
La Laguna, c/ Juana La Blanca, Nº 28
Arquitecto José Luis Bermejo Martín

Plano de Emplazamiento.
plano nº

0



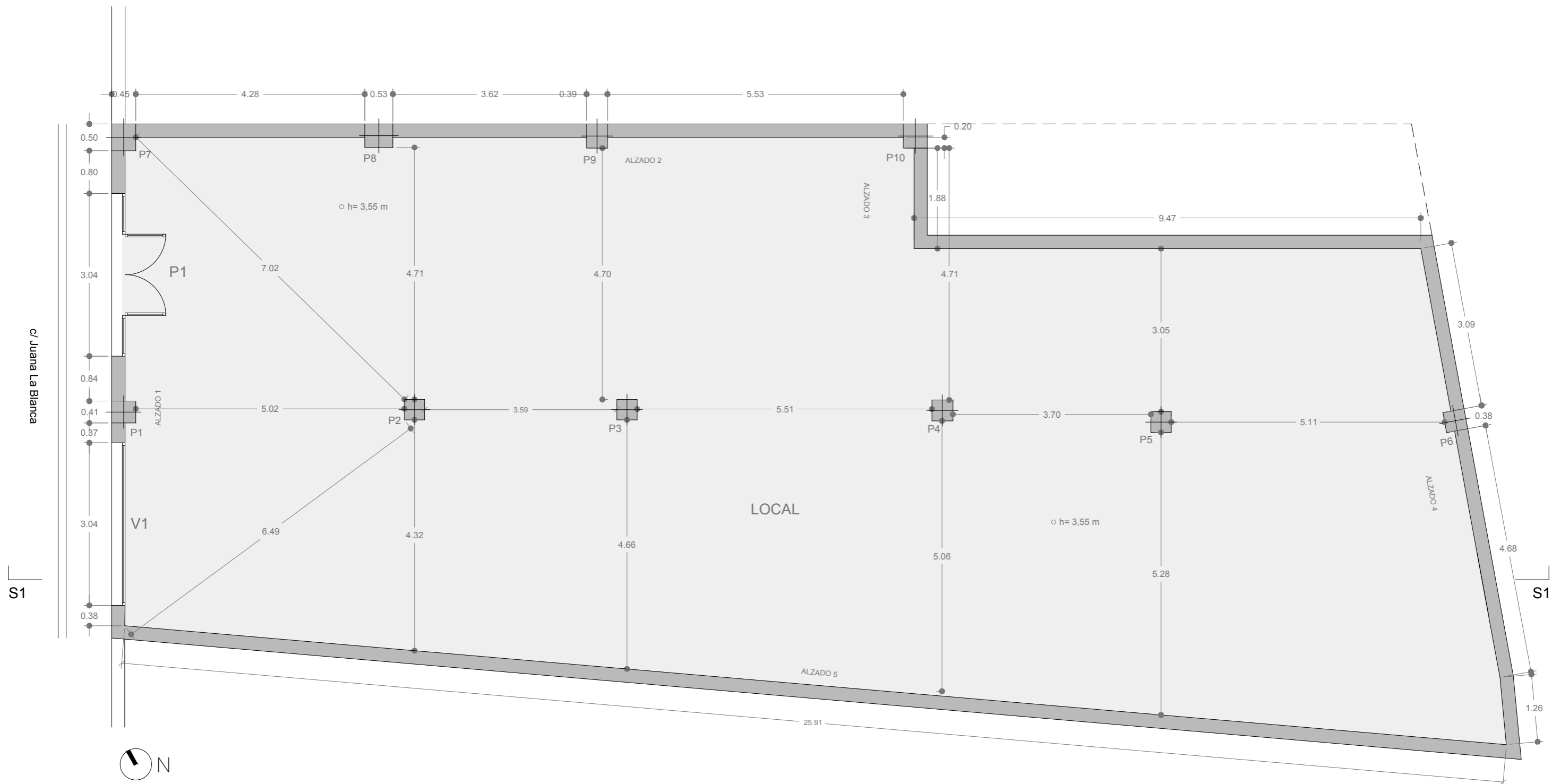

c/ Juana La Blanca

S1

S1

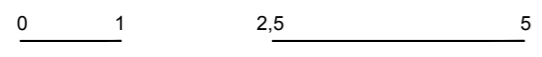

LOCAL	
Superficie Construida:	251,17 m ²
Superficie Útil:	233,41 m ²

Proyecto de Adecuación / Local Comercial
 Promotro **Maderas SANTANA S.L**
 La Laguna, c/ Juana La Blanca, N° 28
 Arquitecto José Luis Bermejo Martín

Estado Actual. Planta.

plano nº 1



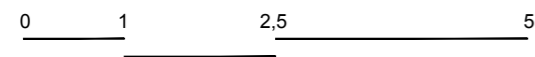
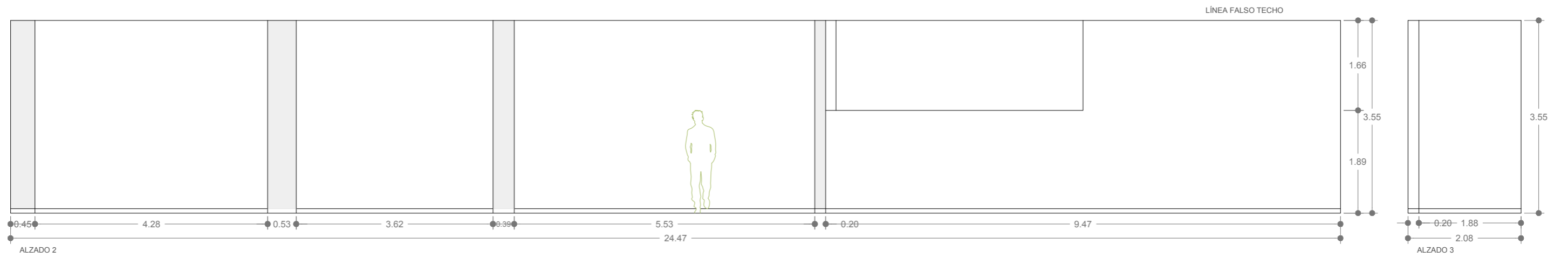
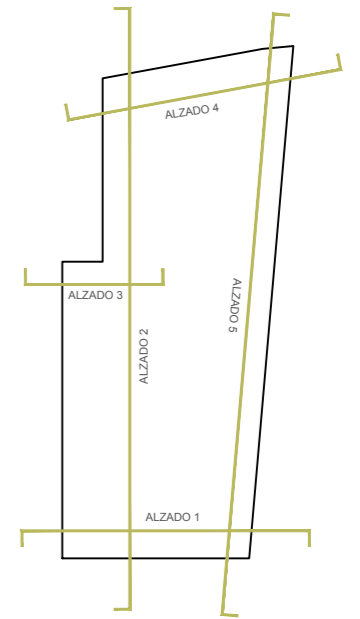
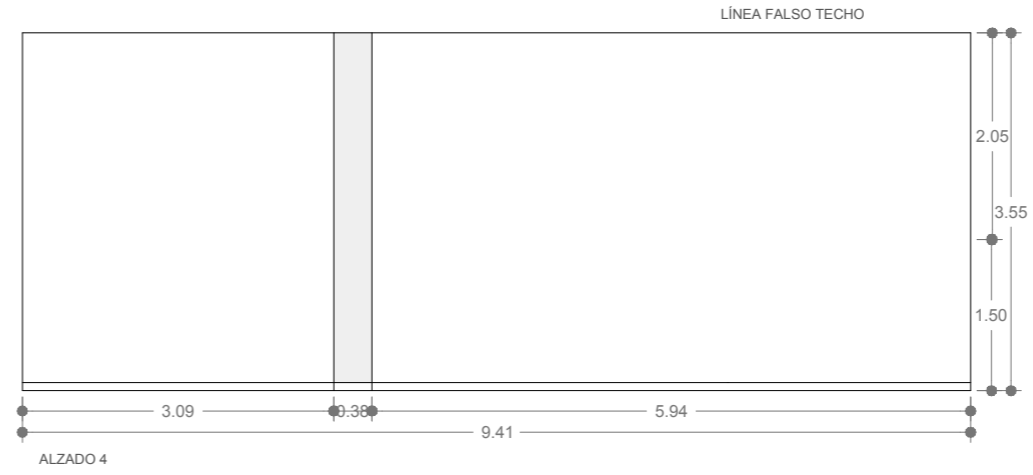
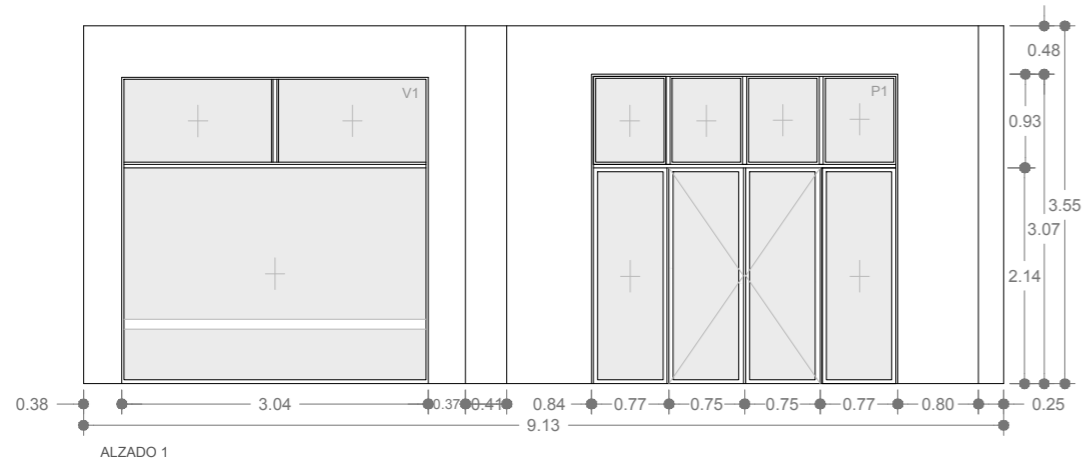

Proyecto de Adecuación / Local Comercial
 Promotro **Maderas SANTANA S.L**
 La Laguna, c/ Juana La Blanca, N° 28
 Arquitecto José Luis Bermejo Martín

Estado Actual. Alzados.
 plano nº

2



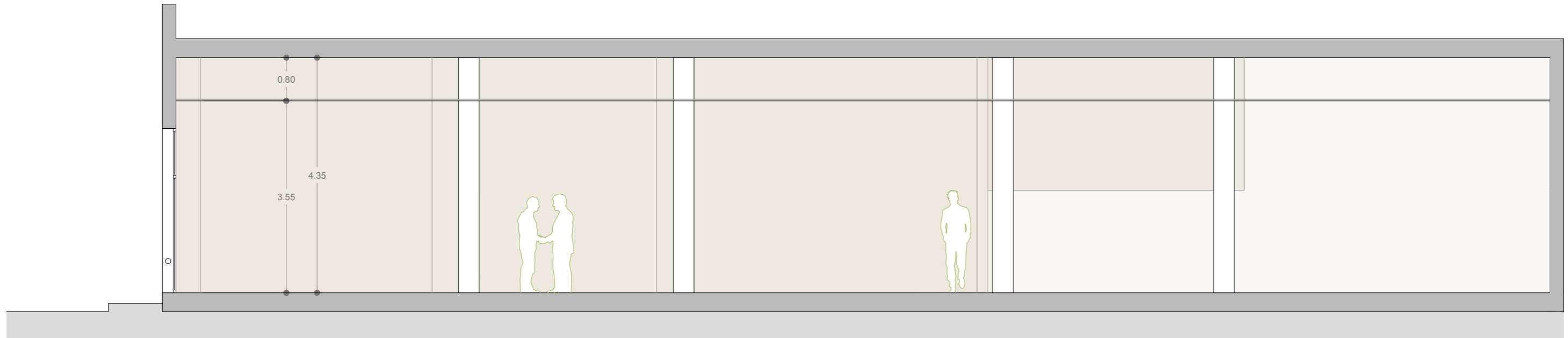

S1 - SECCIÓN LONGITUDINAL

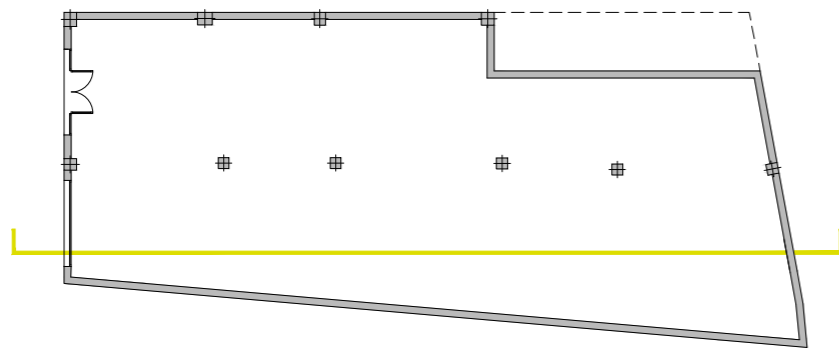
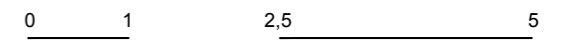

c/ Juana La Blanca

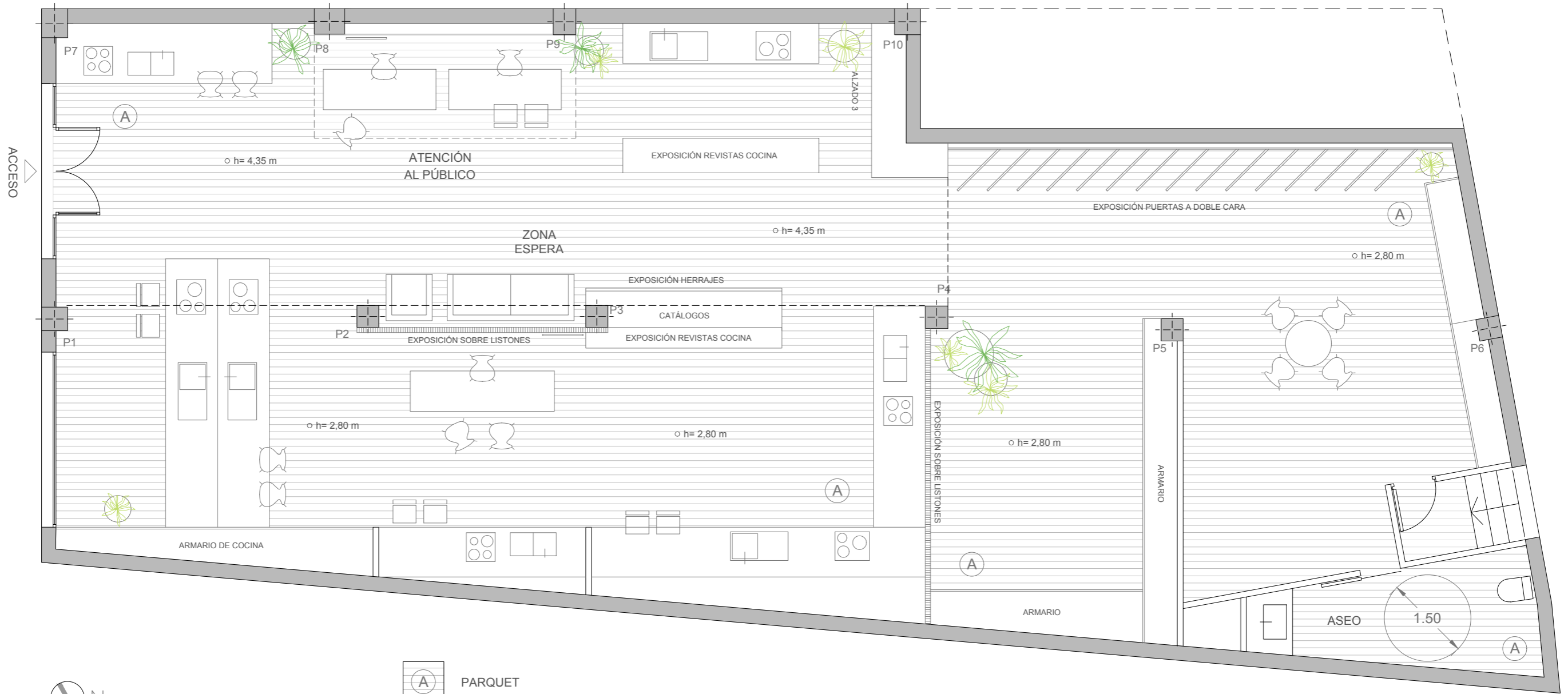

 PARQUET

0 1 2,5 5

LOCAL	
Superficie Construida:	251,17 m ²
Superficie Útil:	231,20 m ²

Proyecto de Adecuación / Local Comercial
 Promotor Maderas SANTANA S.L
 La Laguna, c/ Juana La Blanca, Nº 28
 Arquitecto José Luis Bermejo Martín

Estado Reformado. Planta.

plano nº

4







