

Mirador de Agraite .

J. L. B. . Arq.
J. L. B. . Arq.

Agulo

Hermigua

Mirador-Abrante

Vallehermoso

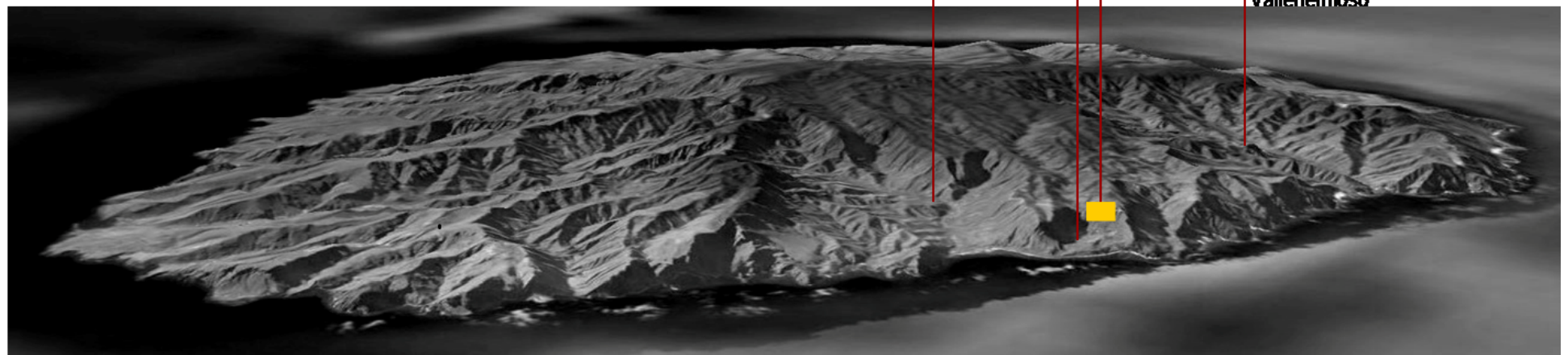

#mpkta mieto.









Límite del mirador



Municipio de Agulo



Vistas del Teide



Panorámica-emplazamiento

Estado actual. Entorno y vistas del mirador.



Exerciti olives.

J. L. B. . Notin
J. L. B. . Notin



el espacio se interrelaciona con la extensión de los muros, taludes y rampas que formalizan el salto de cota desde el acceso hasta el **mirador**, *filtro entre lo urbano y la naturaleza*

J. L. B. A. N. A.
Jesús Espinosa

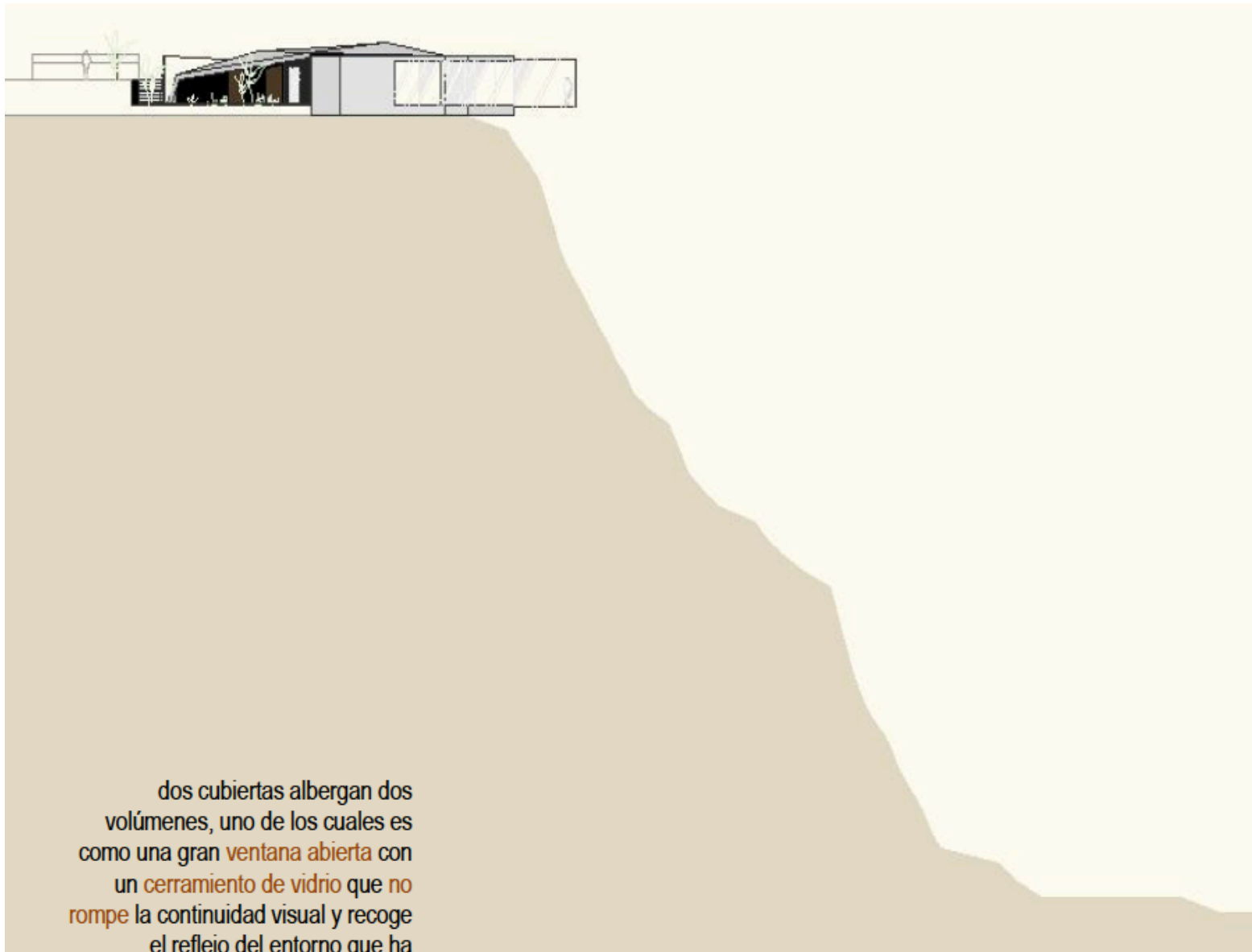

dos cubiertas albergan dos volúmenes, uno de los cuales es como una gran **ventana abierta** con un **cerramiento de vidrio** que **no rompe** la continuidad visual y recoge el reflejo del entorno que ha determinado toda la actuación

J. L. B. • Actin
Jesús Aparicio

J. L. 3 - N. H.
J. L. 3 - N. H.











J. L. 3. Nota
J. L. 3. Nota



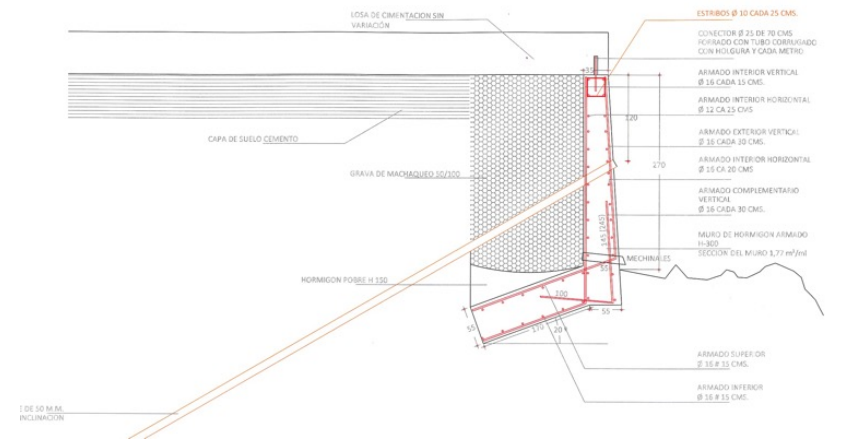
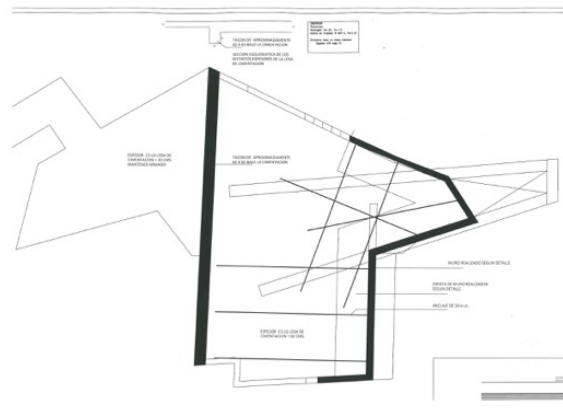













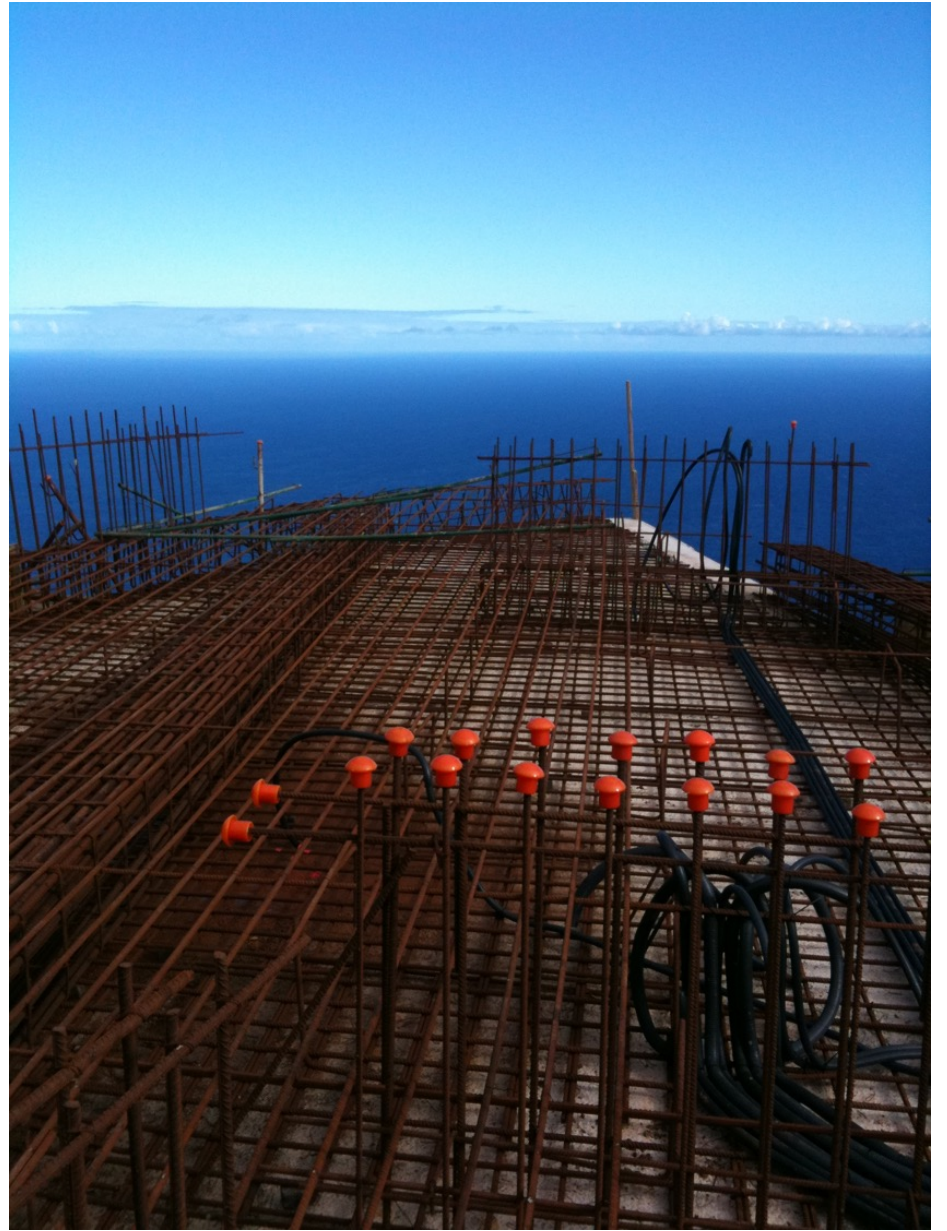









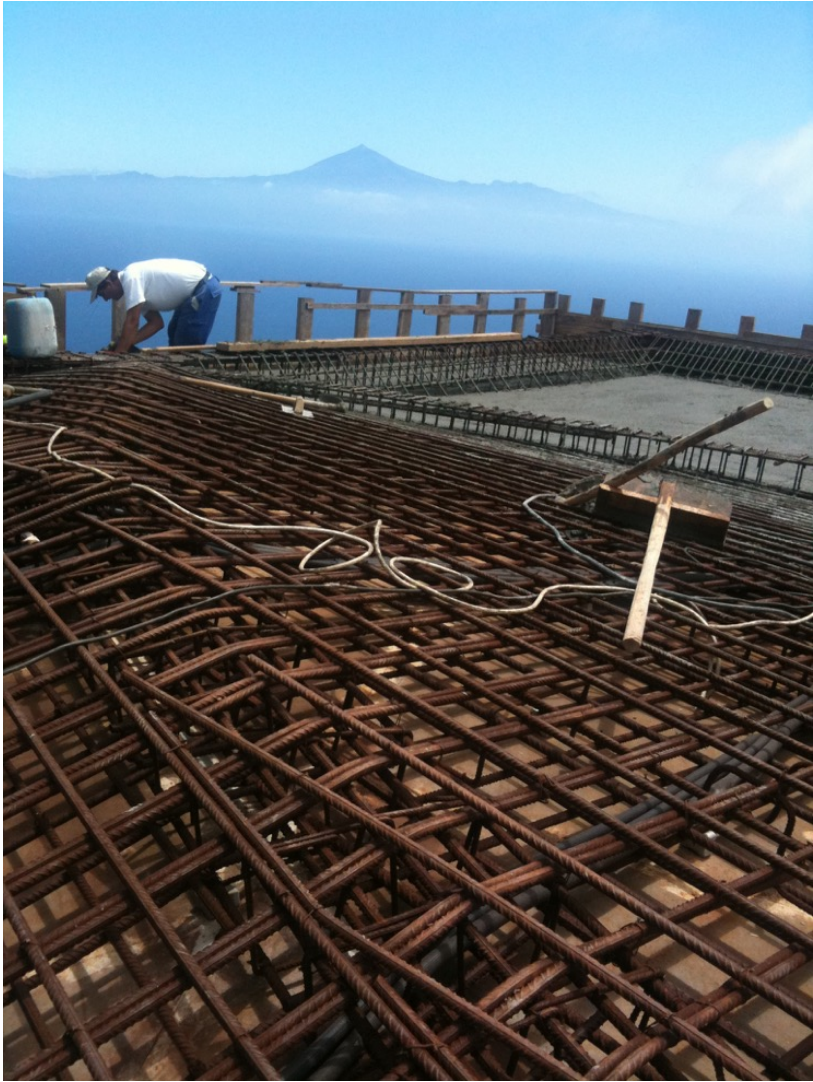



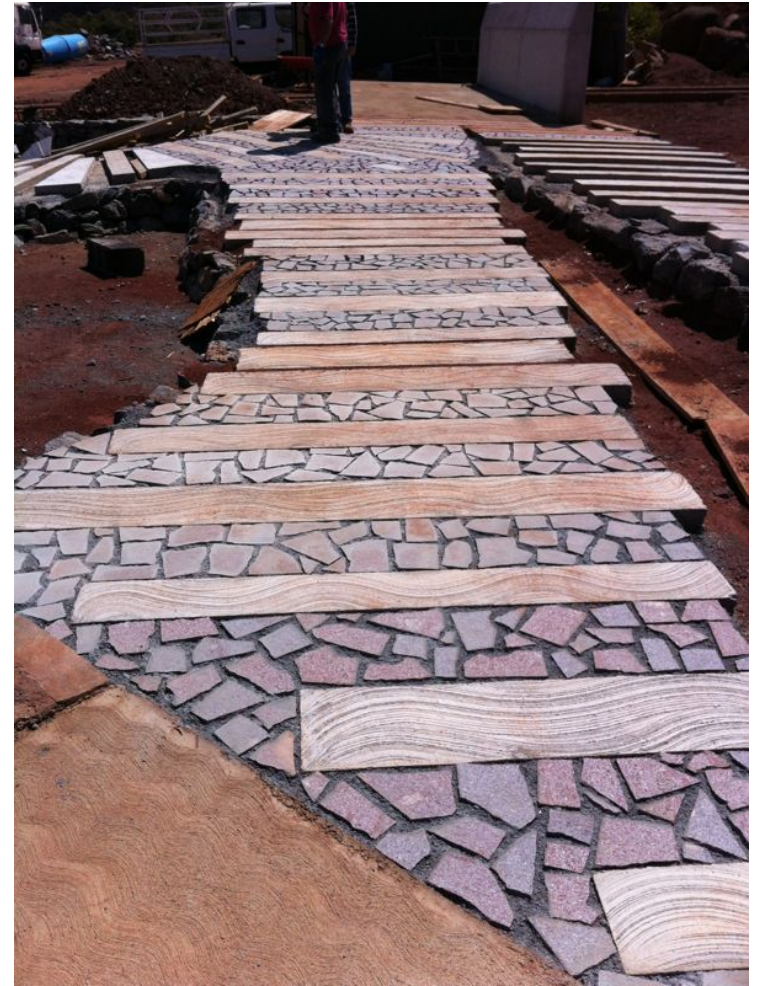









Vidrios / ESTRUCTURAL.

J. L. B. ^o Nieto
Jesús Aparicio











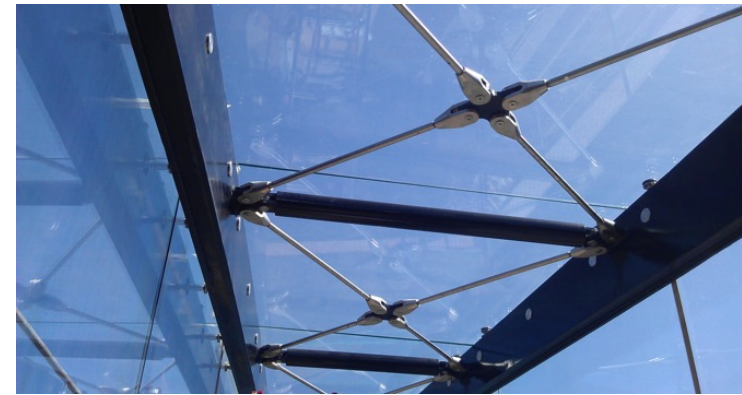

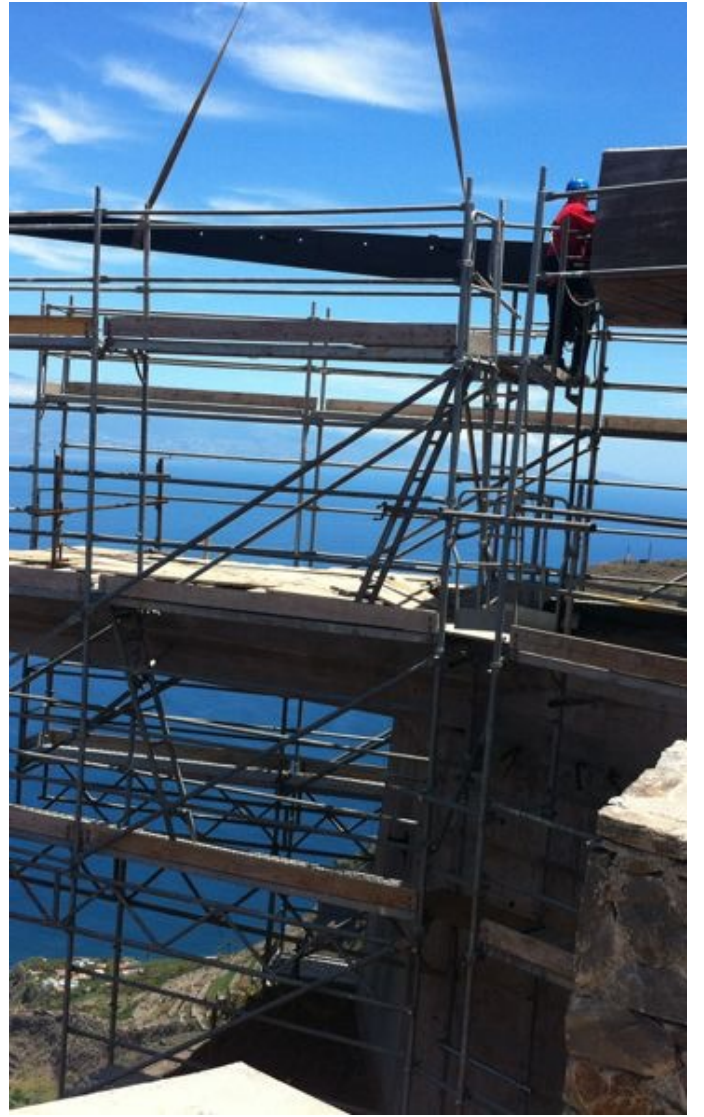
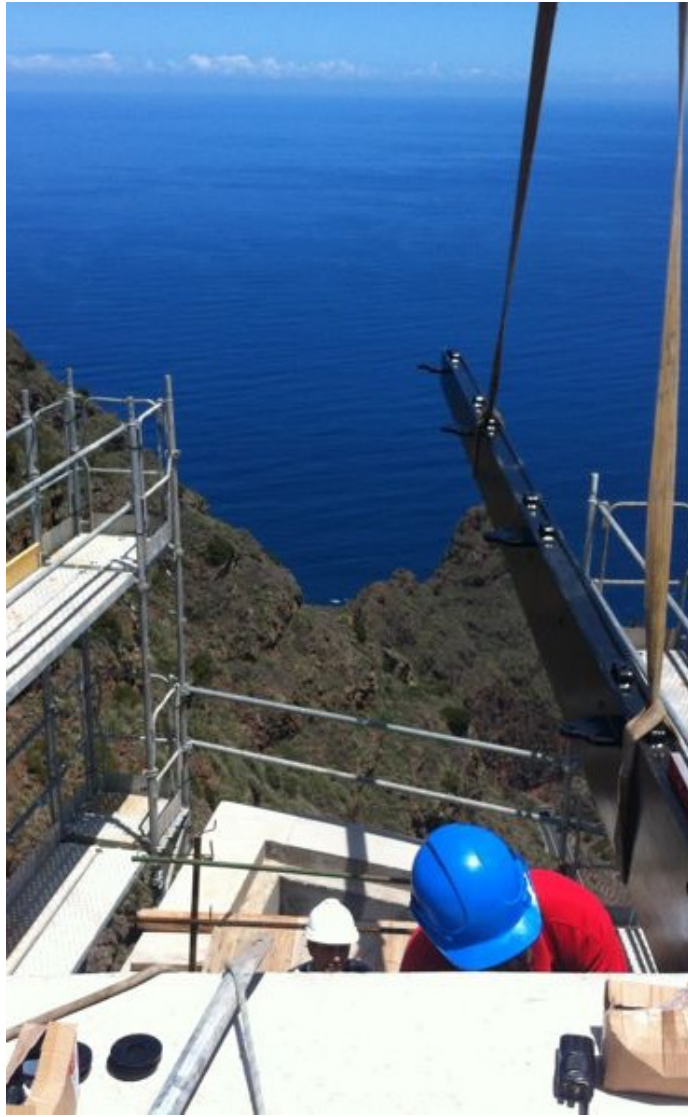



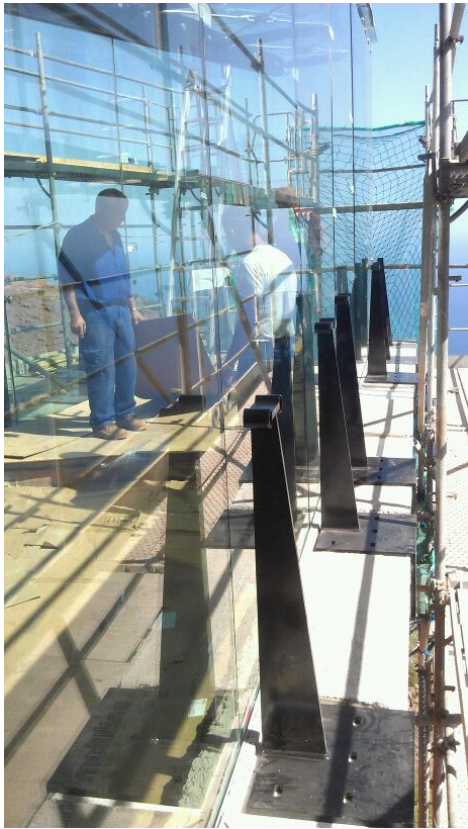

© 2014-2015 freeminds Strain. Todos los derechos reservados. No se permite la explotación económica ni la transformación de esta obra. Queda permitida la impresión en su totalidad.

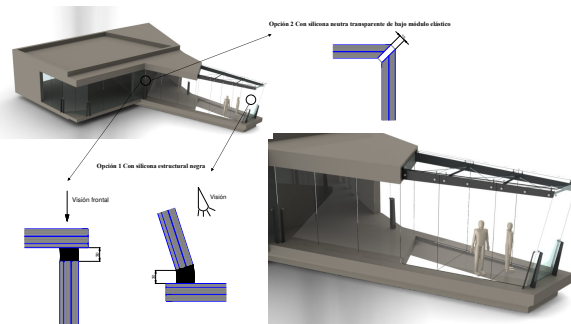

INSTITUTO DE INGENIERIA AVANZADA
PARA LA INDUSTRIA Y LA ARQUITECTURA
www.iraia.es

Parc Científic i Tecnològic de la Universitat de Girona, edifici Governador
C/ Pla de Pejuera, 15 planta 2a, baixada nº 82-19, 17003 (Girona) Tel: +34(972) 22 51 79 Fax: +34(972) 22 64 30

freeminds
Strain

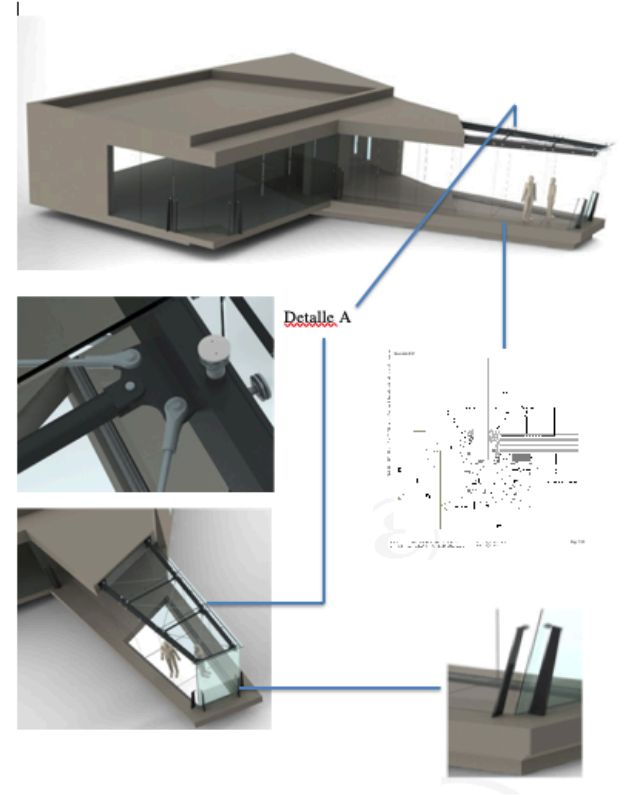

Architecture Final.

J. L. B. • Arq.
Juan Arquero









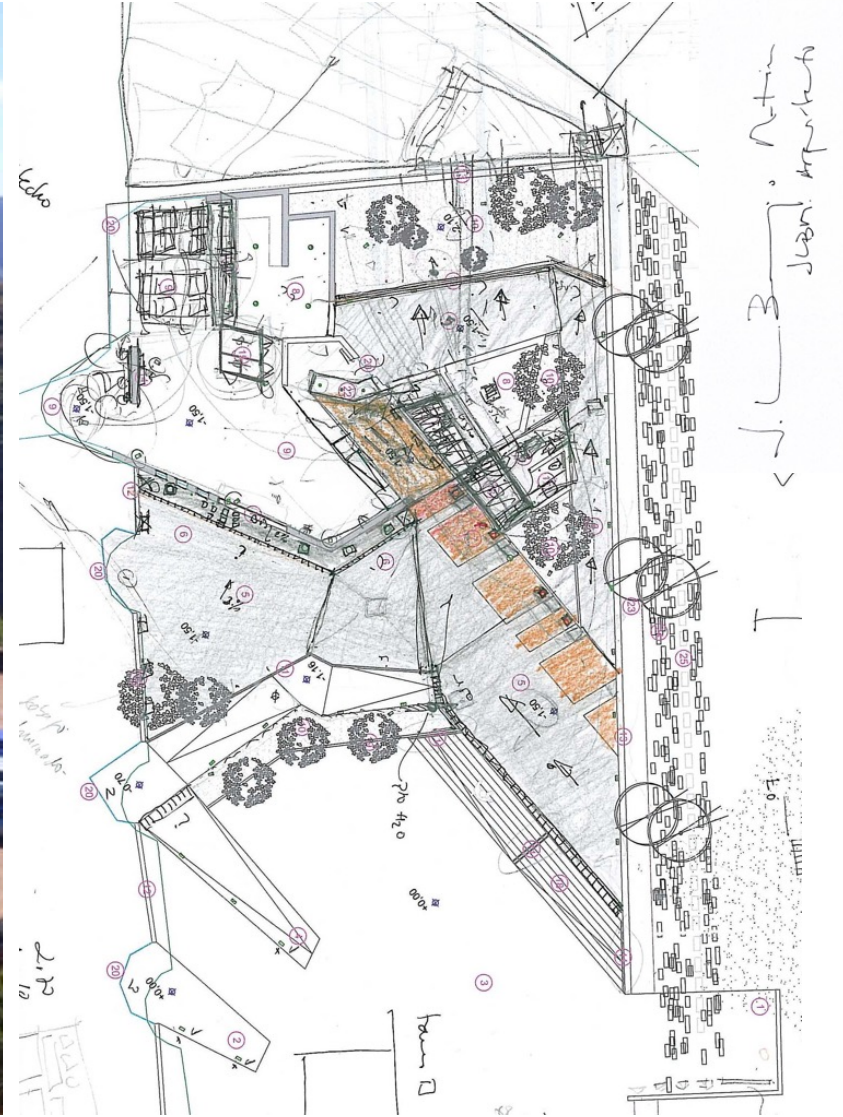







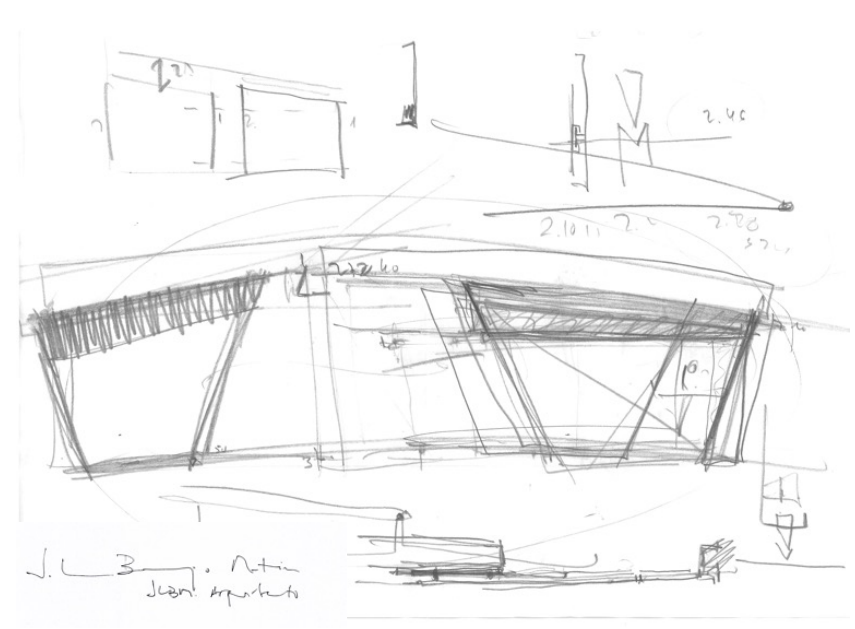











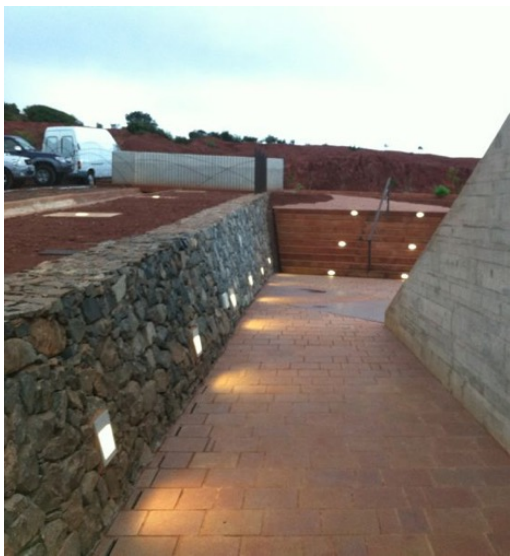





Mirador de Agraite .

J.L. B. Nieto
J.L.B. Arquitecto



LA GOMERA

El mirador de Abrante llama la atención en Europa

Revistas y estudios de arquitectura solicitan información de la construcción

N. Chijeb
Santa Cruz de Tenerife

La obra del mirador de Abrante, en los altos de Agulo, del arquitecto lagunero José Luis Bermejo Martín sigue llamando la atención de sus colegas europeos.

Después de ser publicados en varios reportajes de revistas internacionales, dos años más tarde de su inauguración oficial, el espectacular voladizo-atalaya sobre seiscientos metros a nivel del mar sigue dando que hablar en los más importantes círculos de la arquitectura continental.

Así, recientemente, José Luis

Bermejo ha recibido tres invitaciones para explicar su proyecto, en concreto de la revistas especializadas *La Toletta Edizioni*, que se edita en Trento (Italia) y *Geo Saison*, de Hamburgo (Alemania), así como el estudio *Ikropka* polaco, responsable del aeropuerto de Cracovia.

Los tres peticionarios le han solicitado al arquitecto del mirador de Abrante información en soporte digital, con fotografías, de cómo se realizó la obra, materiales empleados, presupuesto de la misma y el tiempo que se necesitó para concluir el espectacular espacio en el



El mirador de Abrante se encuentra situado en lo alto del municipio de Agulo. / DA

paraje natural de Juego de Bolas, en Agulo.

Un voladizo de cristal de siete metros sobre el vacío es una de las razones que han convertido al mirador de Abrante, es un

referente para la arquitectura mundial por su particular estructura.

Sus características, únicas en Canarias, han hecho que fue nominado el año pasado para los

premios *Building Of The Year*, aparte de haber sido portada de revistas como *Cercha*.

Hoy el mirador ya está a pleno rendimiento tras la apertura del restaurante de Fred Olsen.

EL MIRADOR DE ABRANTE ENTRE LOS ACANTILADOS MÁS ESCALOFRIANTES Y BELLOS DE ESPAÑA SEGÚN ABC

Me gusta 704 +1 0

Submit

in Share

Pin it

☆☆☆☆☆ Rate This



El periódico ABC incluye el mirador de Abrante en Agulo, entre los acantilados más escalofriantes y bellos de España, en un artículo referencia para su sección Viajar.

El artículo realizado por César Justel, realiza un repaso por la geografía nacional en busca de esos acantilados que conforman la belleza y el desconocimiento del viajero, de manera que éste encuentre la información necesaria para tenerlos en cuenta

en una posible visita.

En una selección de 15 espacios con alturas considerables, aunque otros no tanto y mayoritariamente con salida al mar, se tienen en cuenta varios del archipiélago canario, entre ellos el acantilado del Mirador de la Peña en el Hierro con 650 metros de altura y desde el que destacan los Roques de Salmor.

Referencia

J. L. Bermejo Martín
JLSM! Arquitecto

Images Publishing: invitation for submission—Tourism Infrastructure Development
Dear Sir Jose Luis Bermejo Martin



My name is Rebaca Yang and I am an editor with The Images Publishing Group, a global entity with a branch in Shanghai, China. Images Publishing is delighted to announce the forthcoming publication of a new book titled Tourism Infrastructure Development. We are globally recognized as one of the largest architectural publishers, with worldwide distribution. This highly anticipated title features a richly photographed collection of works and projects showing the designs.

I'm contacting you to see if you might be interested in submitting a project for this book. **Your work on Mirador de Abrante would make a valuable contribution to this topic, and your expertise in this area is highly regarded.** Please let me know if this is something you might be interested in and I will be happy to send you further information specifically.

Should you decide that this is something you are interested in, it would be great to hear from you within the next two weeks.

Please visit www.imagespublishing.com to view the scope of our work.

Thank you for your time, and I look forward to hearing from you.

Kindest regards,

Rebaca Yang

Editor

The Images Publishing Group

6F, Building C, 838 Guangji Road, Hongkou District, Shanghai

Postcode: 200434

Telephone: [\(86\)024 31079697](tel:(86)024 31079697)

E-mail: syrebaca@126.com

Website: www.imagespublishing.com

CERCHA

115

CERCHA

115 | MARZO 2013 | REVISTA DE LOS APAREJADORES Y ARQUITECTOS TÉCNICOS



MIRADOR DE ABRANTE

Vista infinita

2013

SECTOR	PROFESIÓN	TÉCNICA	CULTURA
Grado en Ingeniería de Edificación	Tu Colegio en 160 caracteres	Guía de las certificaciones energéticas	Casas encantadas

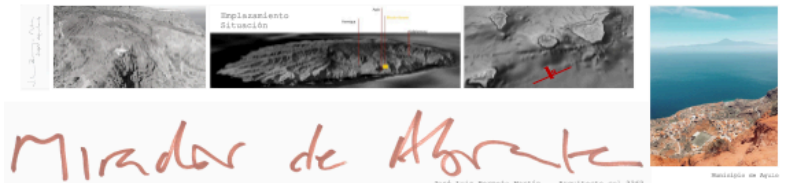

Mirador de Aborata

José Luis Bermejo Martín Arquitecto col. 3363

DESCRIPCIÓN DEL PROYECTO

El proyecto consiste en un mirador situado en la zona de Aborata, en el municipio de Agulo Isla de La Gomera. El terreno es un terreno de gran pendiente y se trata de un terreno de gran pendiente y se trata de un terreno de gran pendiente.

1. Se trata de un terreno de gran pendiente y se trata de un terreno de gran pendiente.
2. Se trata de un terreno de gran pendiente y se trata de un terreno de gran pendiente.
3. Se trata de un terreno de gran pendiente y se trata de un terreno de gran pendiente.

Se trata de un terreno de gran pendiente y se trata de un terreno de gran pendiente.

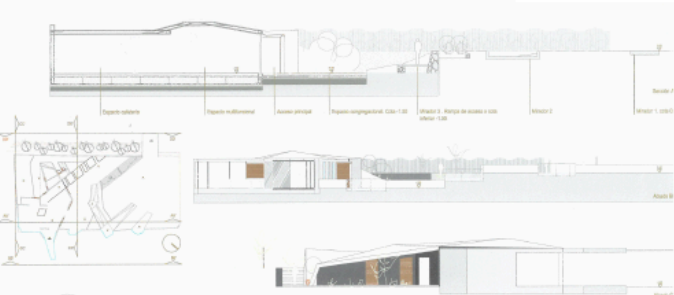

ARQUITECTURA DEL PAISAJE Y PROYECTOS DEL ESPACIO PUBLICO

Municipio de Agulo Isla de La Gomera
Finalización obra de ejecución/12 de diciembre de 2012
P.E.M./ 1.468,21 euros/m²C

